

Termín DIO: 5.5.2026

Městský úřad Kaplice
 Odbor dopravy a silničního hospodářství
 Dopravní značení silnicí (1)
 Č.j.: *MEUK/12049/2026*
 Ze dne: *29.4.2026*

Dopravně inženýrské opatření	
OPRAVA ŽELEZNIČNÍHO PŘEJEZDU P5567 Skřidla a P5569	
Zadavatel: Správa železnic, p. Michal Jelínek	
Zpracoval: Jiří Kubeš	Dne: 25.02.2026
Email: info@signistav.cz	Poznámka:
Telefon: 702 100 810	ÚPLNÁ UZAVÍRKA

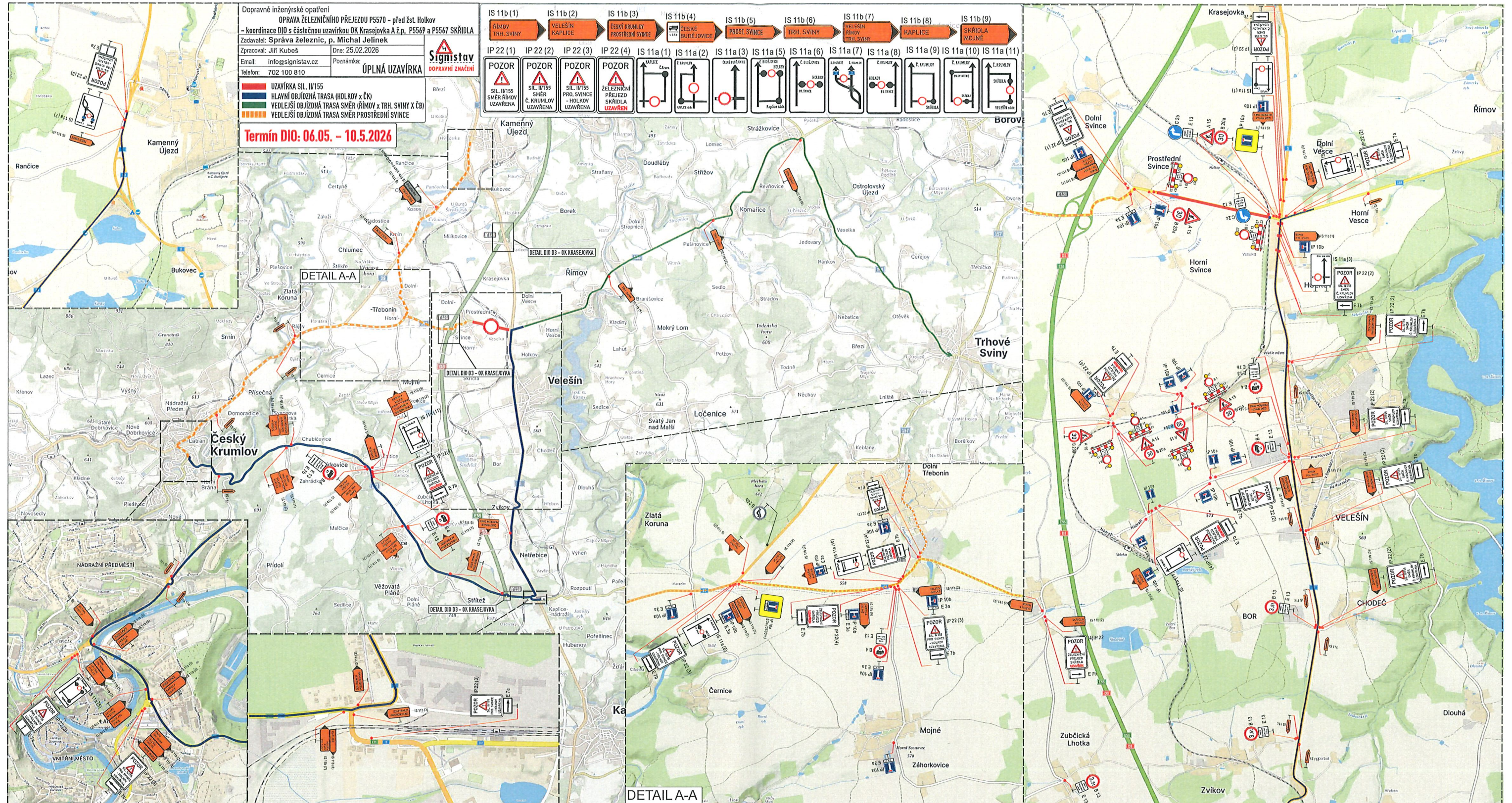



Dopravné inženýrské opatření
OPRAVA ŽELEZNIČNÍHO PŘEJEZDU P5570 - před žst. Holkov
 - koordinace DIO s částečnou uzavírkou OK Krasnojvka A.ž.p. P5567 a P5567 SKŘÍDLA
 Zpracoval: Jiří Kubeš Dne: 25.02.2026
 E-mail: info@signistav.cz Poznámka: **ÚPLNÁ UZAVÍRKA**
 Telefon: 702 100 810

IS 11b (1)	IS 11b (2)	IS 11b (3)	IS 11b (4)	IS 11b (5)	IS 11b (6)	IS 11b (7)	IS 11b (8)	IS 11b (9)					
ŘÍMOV TRH. SVINY	VELEŠÍN KAPLICE	ČESKÝ KRUMLOV PROSTŘEDNÍ SVINCE	ČESKÉ BUDEJOVICE	PROSTŘEDNÍ SVINCE	TRH. SVINY	VELEŠÍN ŘÍMOV TRH. SVINY	KAPLICE	SKŘÍDLA MOJNÉ					
IP 22 (1)	IP 22 (2)	IP 22 (3)	IP 22 (4)	IS 11a (1)	IS 11a (2)	IS 11a (3)	IS 11a (5)	IS 11a (6)	IS 11a (7)	IS 11a (8)	IS 11a (9)	IS 11a (10)	IS 11a (11)
POZOR SIL IV/155 SMĚR ŘÍMOV UZAVŘENA	POZOR SIL IV/155 SMĚR Č. KRUMLOV UZAVŘENA	POZOR SIL IV/155 PRO. SVINCE - HOLKOV UZAVŘENA	POZOR ŽELEZNIČNÍ PŘEJEZD SKŘÍDLA UZAVŘEN	IS 11a (1)	IS 11a (2)	IS 11a (3)	IS 11a (5)	IS 11a (6)	IS 11a (7)	IS 11a (8)	IS 11a (9)	IS 11a (10)	IS 11a (11)

Termín DIO: 06.05. - 10.5.2026

Městský úřad Kaplice
 Odbor dopravy a silničního hospodářství
 Dopravní značení schváleno (1)
 Č.j.: *hřd.v.12049/2026*
 Ze dne: *29.4.2026*